

ΑΝΑΖΗΤΗΣΗ ΣΥΝΕΡΓΑΤΗ ΓΙΑ ΕΡΓΟ ΟΡΙΣΜΕΝΟΥ ΧΡΟΝΟΥ

Τίτλος θέσης: Βοτανικός Πεδίου

Η περιβαλλοντική οργάνωση **Εταιρία Προστασίας Πρεσπών** αναζητά δυο (2) συνεργάτες/ Βοτανικούς Πεδίου για έργο ορισμένου χρόνου (μέχρι 3 μήνες) που σχετίζεται με τη συλλογή χλωριδικών δεδομένων από την περιοχή του όρους Σφήκα (Τρικλάριο) κατά τη διάρκεια του Ιουνίου 2023. Η σύμβαση θα καλύπτει επτά ημέρες εργασιών πεδίου, αλλά και τον απαιτούμενο χρόνο για την αναγνώριση των φυτικών δειγμάτων.



Εικόνα: Κορυφή όρους Σφήκα.

Σκοπός της δράσης είναι η ενίσχυση της βάσης δεδομένων [Flora Prespae Database](#) με νέα δεδομένα πεδίου από περιοχές του Εθνικού Πάρκου Πρεσπών και των γειτονικών σε αυτό περιοχών (GR1340009 & GR1340010). Παράλληλα, στόχος είναι και η περαιτέρω ανάπτυξη της συλλογής φυτικών δειγμάτων του SPP Herbarium, ενός εκ των 14 αναγνωρισμένων ερμπαρίων της Ελλάδας σύμφωνα και με το Index Herbariorum που συντονίζει ο Βοτανικός Κήπος της Νέας Υόρκης.

Η δράση αυτή είναι μέρος του προγράμματος «Διατήρηση της Βιοποικιλότητας στη Διασυνωριακή Πρέσπα», το οποίο εφαρμόζεται από το δίκτυο περιβαλλοντικών οργανώσεων PrespaNet και υποστηρίζεται από το Prespa Ohrid Nature Trust, το ίδρυμα Aage V. Jensen Charity Foundation και την οργάνωση EuroNatur. Το δίκτυο PrespaNet

αποτελείται από τρεις περιβαλλοντικές οργανώσεις που δουλεύουν για τη διατήρηση της φυσικής και πολιτιστικής κληρονομιάς στη διασυνοριακή περιοχή της Πρέσπας.

Γενική περιγραφή καθηκόντων: Συλλογή χλωριδικών δεδομένων από την περιοχή του όρους Σφήκα (Τρικλάριο, Κωδικός Περιοχής Natura 2000: GR1340010 - ΔΡΥΜΟΣ ΠΡΕΣΠΩΝ – ΕΥΡΥΤΕΡΗ ΠΕΡΙΟΧΗ).

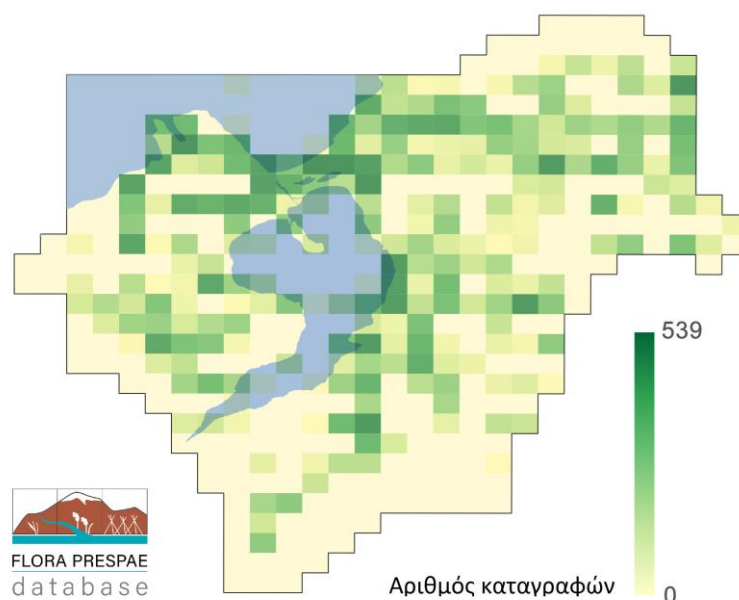

Χάρτης: Αποτύπωση των καταγραφών που έχουν ενσωματωθεί μέχρι σήμερα στη βάση δεδομένων του Flora Prespae Database (Δεδομένα: Απρίλιος 2023), σε προβολή βάσει του πλαισίου αναφοράς 1x1 km. Το έργο αποσκοπεί στην κάλυψη των περιοχών στα νότια όρια της περιοχής μελέτης η οποία χαρακτηρίζεται από παντελή απουσία δεδομένων.

Κύριες αρμοδιότητες:

Ο/Η Βοτανικός Πεδίου θα αναλάβει:

- Την καταγραφή της χλωρίδας σε 10 προκαθορισμένα τετράγωνα αναφοράς μεγέθους 1x1 Km από την περιοχή μελέτης μέσω της εφαρμογής [Flora Prespae Database App](#) από την περιοχή του όρους Σφήκα (GR1340010), με χρήση διευρυμένου λογαριασμού πρόσβασης σε αυτήν.
- Τη συλλογή φυτικών δειγμάτων, την αναγνώριση τους και την κατάθεση μέρους αυτών (maximum 100 δειγμάτων) στο SPP Herbarium.
- Τη συγγραφή μιας σύντομης τεχνικής αναφοράς βάσει των αποτελεσμάτων των εργασιών πεδίου και της αναγνώρισης των συλλογών.

Απαραίτητα Προσόντα:

- Πρότερη εμπειρία στις συλλογές χλωριδικών δεδομένων
- Άδεια οδήγησης Β' κατηγορίας

Επιθυμητά Προσόντα:

- Πτυχίο Πανεπιστημιακού Επιπέδου της ημεδαπής ή αναγνωρισμένος & ισότιμος τίτλος της αλλοδαπής στον τομέα Βιολογίας, Δασολογίας, Δασοπονίας ευρύτερα των Περιβαλλοντικών Επιστημών.
- Μεταπτυχιακός τίτλος σπουδών στο αντικείμενο της Βοτανικής, της Οικολογίας ή της Βιολογίας Διατήρησης
- Γνώση της αγγλικής γλώσσας
- Δημοσιεύσεις σε εθνικά ή διεθνή συνέδρια στο αντικείμενο των χλωριδικών μελετών ή της συστηματικής

Παροχές:

- Οι συνολικές απολαβές ανέρχονται σε €1800,00 για το σύνολο της σύμβασης συμπεριλαμβανομένου ΦΠΑ και όλων των νόμιμων κρατήσεων.
- Διαμονή σε ξενώνα της περιοχής.
- Όχημα (4Χ4) και έξοδα μετακινήσεων εντός της περιοχής μελέτης.

Οι ενδιαφερόμενοι παρακαλούνται να στείλουν **επιστολή εκδήλωσης ενδιαφέροντος, συνοδευόμενη από βιογραφικό σημείωμα μέχρι την Δευτέρα 22/5/2023** στην ηλεκτρονική διεύθυνση (email): spp@spp.gr

Βιογραφικά σημειώματα που δεν συνοδεύονται από επιστολή εκδήλωσης ενδιαφέροντος δεν θα γίνονται δεκτά. Παρακαλούμε στο θέμα του email να αναγράφεται: όνομα αιτούντος και η ένδειξη «για τη θέση Βοτανικός Πεδίου». Αν δεν λάβετε Αριθμό Πρωτοκόλλου Παραλαβής της αίτησής σας, επιβεβαιώστε τηλεφωνικά τη λήψη της ζητώντας Αριθμό Πρωτοκόλλου Παραλαβής.

Ενημερωτικό σημείωμα:

Η διαδικασία επιλογής υλοποιείται από επιτροπή της Εταιρίας Προστασίας Πρεσπών και διακρίνεται σε 2 φάσεις:

A. Αξιολόγηση των αιτήσεων και επιλογή προς συνέντευξη

B. Αξιολόγηση μέσω συνέντευξης και τελική επιλογή

Η επιλογή προσωπικού γίνεται με συνεκτίμηση όλων των δεδομένων της αίτησης σύμφωνα με όλα τα ως άνω κριτήρια της ανακοίνωσης και με γνώμονα την αποτελεσματικότερη επίτευξη των στόχων της οργάνωσης.

Όλα τα βιογραφικά θα θεωρηθούν αυστηρώς εμπιστευτικά.